



Commission Mer et Littoral Pays d'Auray- Pays de Vannes

04 décembre 2018

Salle Hélène Branche, Auray



UNION EUROPÉENNE
UNANIEZH EUROPA



L'Europe s'engage
en Bretagne / Avec le Fonds européen
pour les affaires maritimes et la pêche

ORDRE DU JOUR

- + Adoption du compte-rendu de la dernière CML du 18/09/18
- + Présentation de l'avancement de la consommation des crédits par thématique
- + FOCUS ACTEUR / Présentation de l'Ecole Nationale de Voile et des Sports Nautiques par David RONTET
- + FOCUS THÉMATIQUE / Séminaire « Boucles bleues: Economie circulaire dans les territoires de la pêche et de l'aquaculture »
- + ANALYSE DES PROJETS à l'ordre du jour
- + Points divers

ADOPTION DU COMPTE-RENDU DE LA CML DU 18 SEPTEMBRE 2018

Le Président soumet à l'approbation des membres de la CML le compte-rendu de la séance du 18 septembre 2018



POINT SUR

LE DLAL FEAMP

PAYS D'AURAY - PAYS DE VANNES



PRESENTATION DE L'AVANCEMENT DE LA CONSOMMATION DES CRÉDITS (1)

Priorités de développement		Enveloppe initiale	Reste à attribuer en CML
1	Maintenir les espaces dédiés aux activités de pêche et d'aquaculture	230 000 €	164 339,00 €
2	Contribuer à l'amélioration de la qualité des milieux de production	230 000 €	150 066,00 €
3	Améliorer l'attractivité des métiers et créer les conditions d'une installation/transmission facilitée	100 000 €	96 000,00 €
4	Valoriser les produits, savoir-faire et patrimoines du territoire	300 000 €	184 606,00 €
5	Favoriser le lien social et l'innovation par le développement de nouvelles formes d'économies	100 000 €	100 000,00 €
6	Coopérer et se développer par le partage d'expériences et l'échange de bonnes pratiques	50 000 €	50 000,00 €
7	Animer et mettre en œuvre la stratégie	217 846 €	190 439,00 €
TOTAL		1 227 846 €	935 450 €

PRESENTATION DE L'AVANCEMENT DE LA CONSOMMATION DES CRÉDITS (2)

Consommation des enveloppes FEAMP par fiche-action

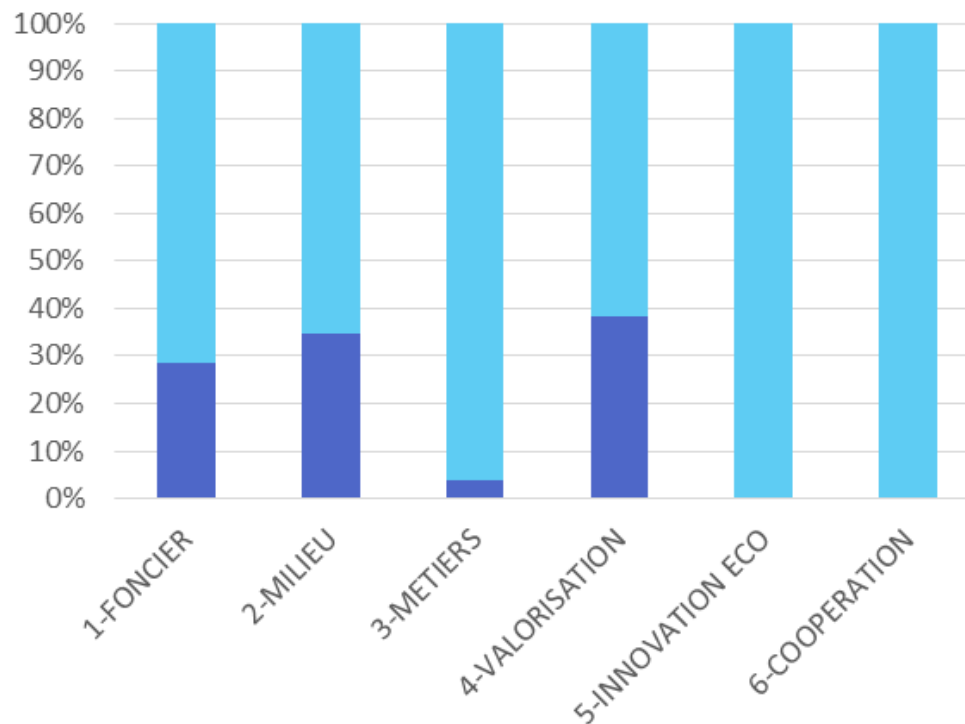



FOCUS ACTEUR

**L'ECOLE NATIONALE SUPERIEURE
DE VOILE ET DE SPORT NAUTIQUE**

David RONTET
PERSONNEL TECHNICIEN ET PEDAGOGIQUE

FOCUS THEMATIQUE

BOUCLES BLEUES: ECONOMIE CIRCULAIRE DANS LES TERRITOIRES DE LA PÊCHE ET DE L'AQUACULTURE



QUELQUES CHIFFRES



- 1,3 milliards de tonnes de déchets produits par an sur terre
- 5 à 13 millions de tonnes de déchets plastiques dans l'océan

L'ÉCONOMIE CIRCULAIRE

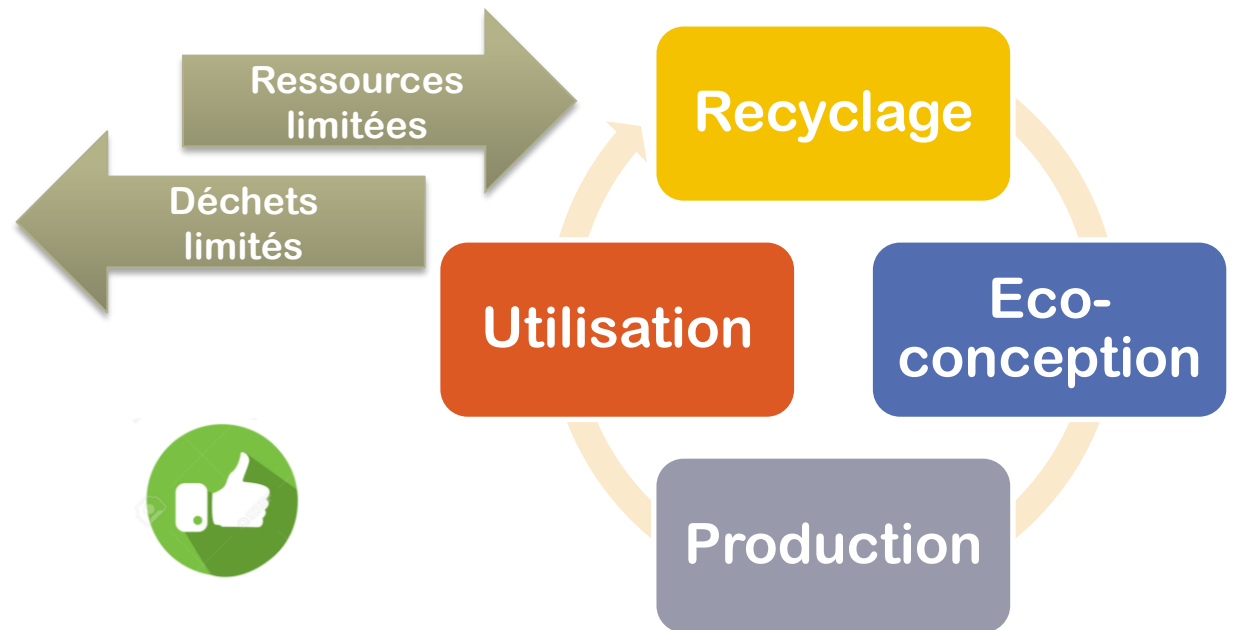

LES ENERGIES RENOUVELABLES A L'USAGE DES PROFESSIONNELLS DE LA PECHE



*GALPA Asturies
orientales (ES)*

L'AQUACULTURE MULTITROPHIQUE INTEGRÉE

GALPA Dorset and East Devon (RU)

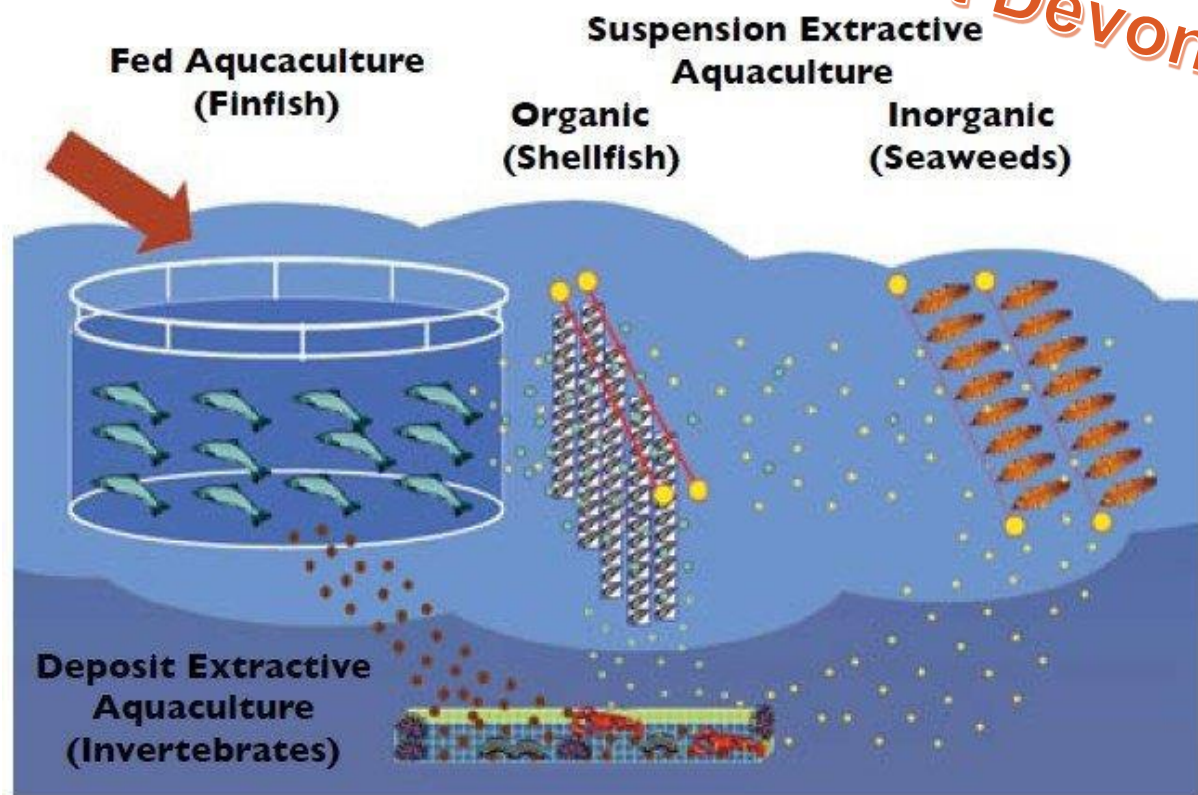

LE TRI ET RECYCLAGE DES DÉCHETS PORTUAIRES



GALPA Côte de Grenade (ES)

DES PEAUX DE POISSON A LA MAROQUINERIE

GALPA Bassin d'Arcachon –
Val de l'Eyre (FR)

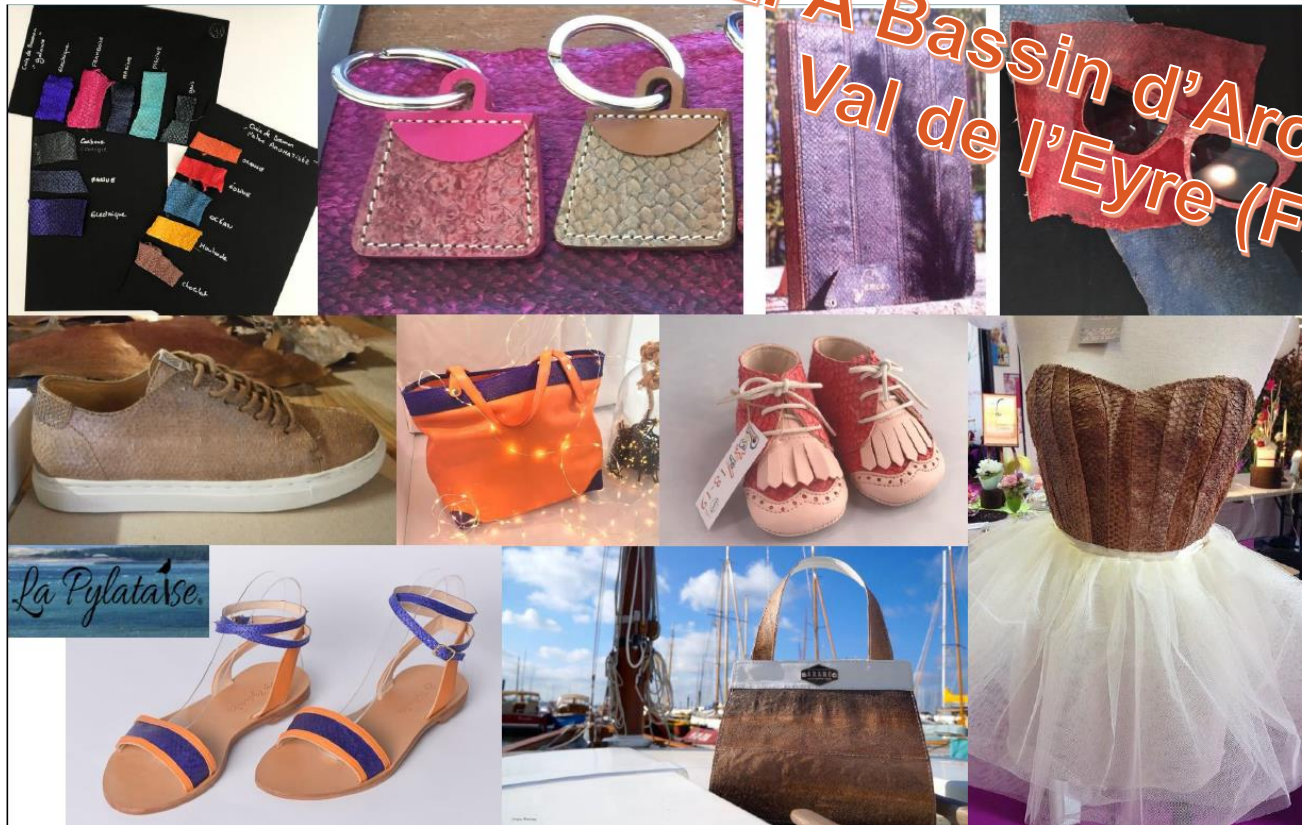

SMICVAL MARKET : LE SUPERMARCHÉ INVERSÉ

Libournais Haute Gironde (FR)



RECYCLAGE DE CAISSES À POISSONS EN POLYSTYRÈNE



GALPA de Thy-Mors (FIN)



RESEACLONS

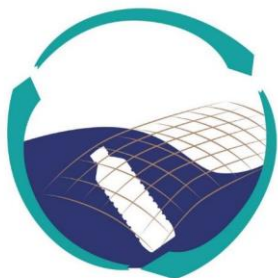

RESEACLONS
PÊCHEURS & TERRITOIRE
Engagés pour une mer propre

Le Grau du roi
Port Camargue



GALPA Vidourle Camargue (FR)

CRÉATION DE CHAÎNES DE VALEUR POUR LES COQUILLES D'HUÎTRES



*GALPA Pays d'Auray
Pays de Vannes (FR)*



EXPOSITION « BOUCLE BLEUE » »



VISITES DE TERRAIN





ANALYSE DES PROJETS A L' ORDRE DU JOUR



FA2 - MILIEU

Montant initial :
230 000 €
Montant restant :
150 066 €

CDPMEM 56- GESTION DURABLE DU STOCK DE SEICHES GOLFE/BELLE ILE : MISE EN PLACE DE SUPPORTS DE PONTE ARTIFICIELS

DEPENSES		RECETTES		
Dépenses	Montant € TTC	Financeurs	Montant €	%
Achat de matériel (Matériel pour les supports artificiels de pont, balisage, camera etanche, ...)	10 000	Autofinancement	10 097.96	20
Frais de communication (Impression de plaquettes, ...)	1000	Région	20 195.91	40
Frais de personnel (Chargée de mission, ingénierie financière, secrétaire générale)	18 778.00	DLAL FEAMP	20 195.92	40
Frais de fonctionnement	3 211.79			
Dédommagement pêcheurs	17 500.00			
TOTAL	50 489.79	TOTAL	50 489.79	100

Montant initial :
300 000 €
Montant restant :
184 606 €

CDPMEM 56- FÊTE DE LA COQUILLE SAINT-JACQUES EN BAIE DE QUIBERON

DEPENSES		RECETTES		
Dépenses	Montant € TTC	Financeurs	Montant €	%
Location de matériel	14 350	Autofinancement	81 980	58,4
Achats de consommables nécessaires au poste restauration	23 100	Région	10 000	1,6
Concerts et animations musicales	29 000	DLAL FEAMP	61 320	40
Prestation d'assistance au pilotage l'événement	20 000			
Communication	14 600			
Prestation externe de sécurité	1 500			
Prestation externe d'animation	3 000			
Prestation externe technique et maintenance	1 500			
Prestation externe affrètement de navires	4 000			
Frais de personnel	35 000			
Frais de fonctionnement	5 250			
Prestations externe diverses	2 000			
TOTAL	153 300	TOTAL		100



POINT DIVERS

INFO ET AGENDA

INFOS

- ❖ **Le Pays de vannes transféré a Golfe du Morbihan Vannes agglomération**
- ❖ **Dernière CML à l'été 2020**
- ❖ **Cofinancement des départements**

RETOUR SUR LA FORMATION DU 16.11.18



AGENDA : PRENEZ DATE !

- ❑ **PROCHAINES COMMISSIONS MER ET LITTORAL (sous réserve d'un nombre de dossiers suffisants)**
 - + Mi février
 - + Fin avril

- ❑ **Rencontres nationale du DLAL FEAMP à Oléron du 27 au 29 mars 2019.**